

Dichiarazione protocollo n. del  
Planimetria di u.i.u. in Comune di pieve Vergente  
Via Mario Massari      civ.    SNC

Identificativi Catastali:  
Serione: 23  
Foglio: 23  
Particella: 875  
Subalterno:  
  
Compilata da:  
Tori Edoardo  
Iscritto all'albo:  
Geometri  
Prov. Verbano Cusio Oss. N. 520

PIANO TERRA - I

mappe 805

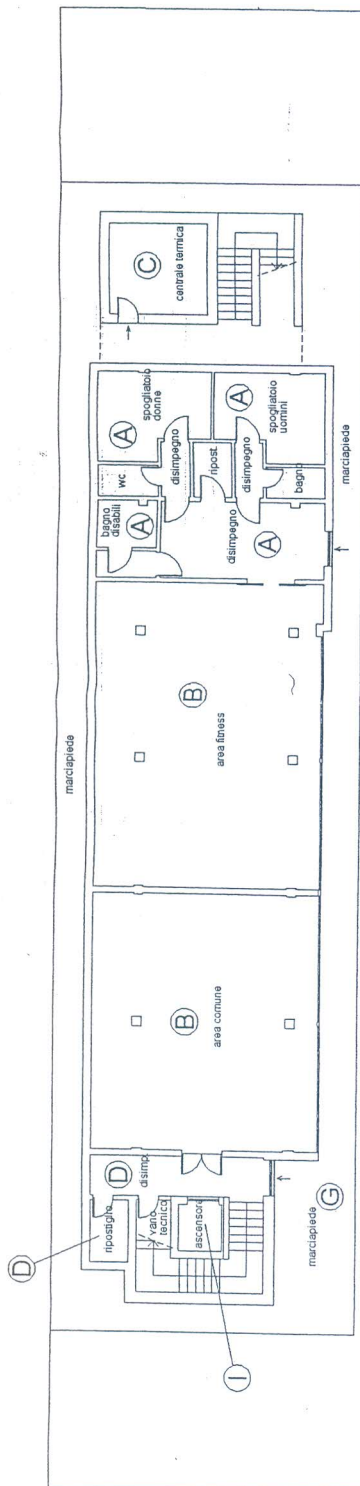

mappe 805

1

(H)

corte - area verde

mappe 874

mappe 120

mappe 876

mappe 788



mappe 876

PIANO PRIMO - 1

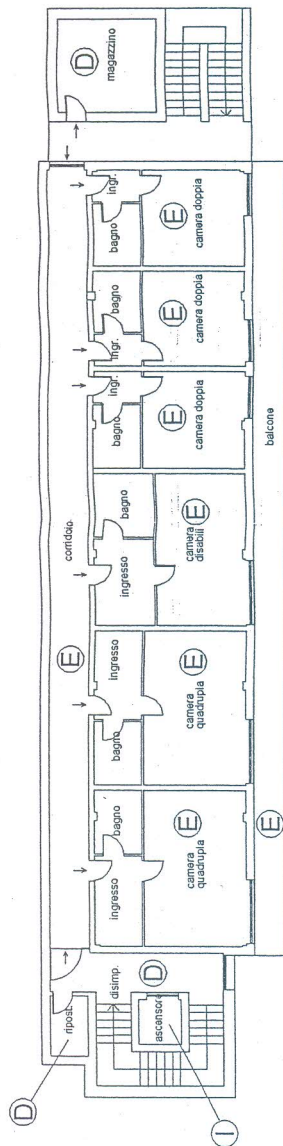

PIANO SECONDO - 2

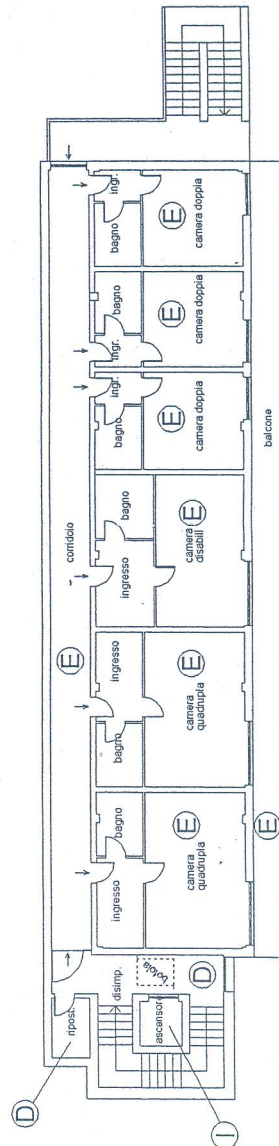

PIANO TERZO - 3 (SOTTOTETTO)

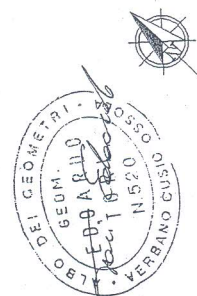
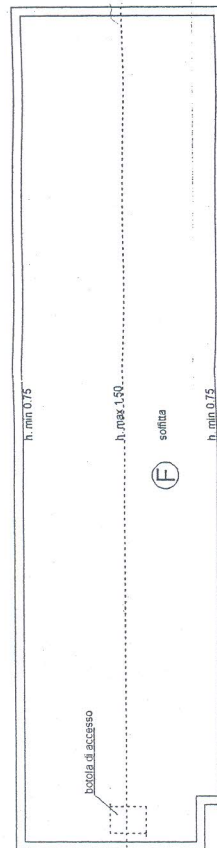

Esito dell'aggiornamento cartografico - Atto di aggiornamento protocollo n. 2013/46693 del 21-08-2013

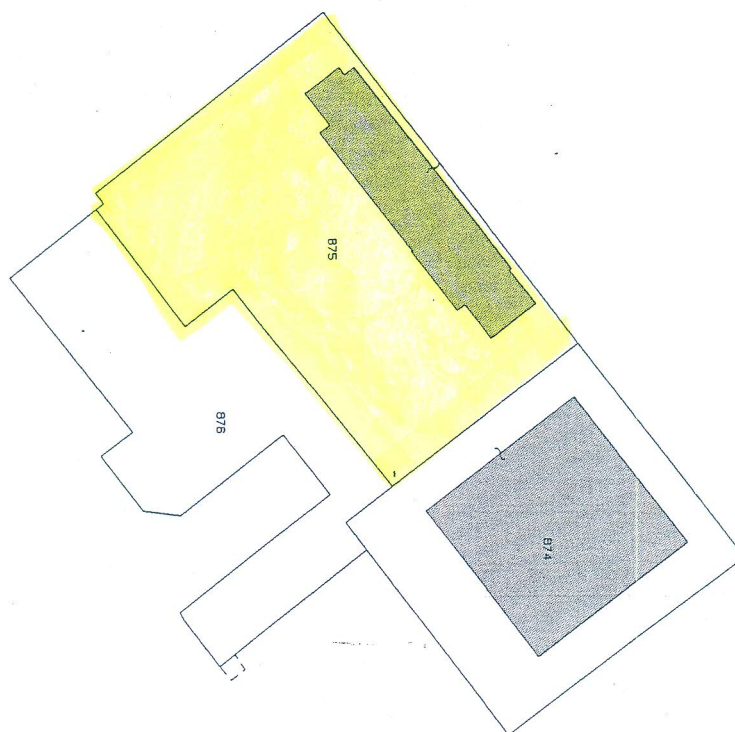

N=61800

E=5000

3 Particelle: 874, 875, 876

Comune: PIEVE VERGONTE  
Foglio: 23  
Richiedente: TORI EDOARDO

Scala originale: 1:1000  
Dimensione cornice: 267.000 x 189.000 metri

21-Ago-2013 17:30  
Prot. n. 201346693/2013